

Nr arch. nys.

BELKA BI-3

(1:20)

✓BELKA
BI-1

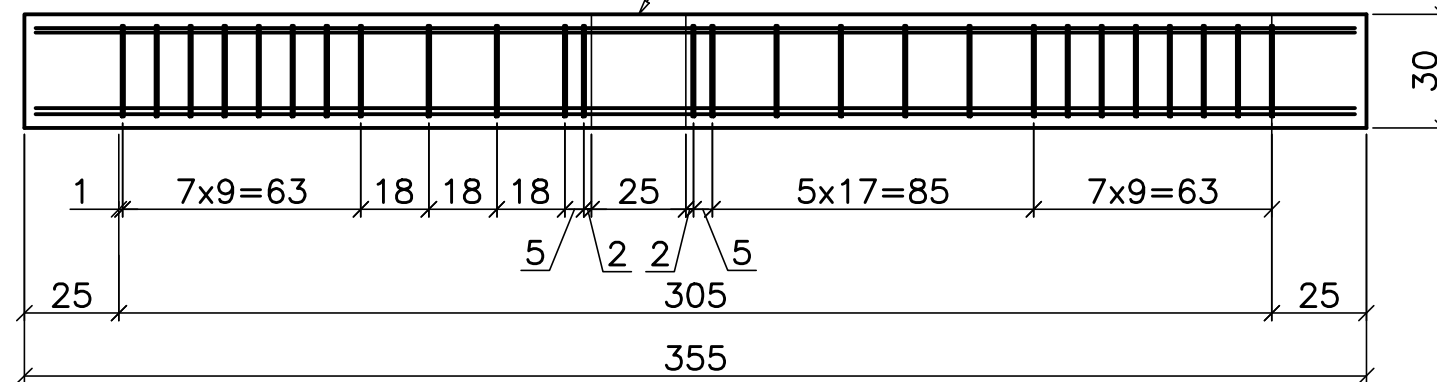

10 349 Nr 1 #12 9

| | |
|-----|------|
| 349 | Nr 2 |
| | #12 |

UWAGI:

1. Wszystkie wymiary w [cm], a poziomy w [m] o ile nie oznaczono inaczej.
2. Otulina prętów :
 - dolna 30 mm
 - górna 30 mm
3. Wymiary prętów zbrojeniowych w [cm].
4. Wymiary strzemion oraz prętów odgiętych podano po obrysie zewnętrznym.
5. Minimalne długości zakładów prętów
 - #12 - 500 mm

Beton

Stal

C25/30

AIIN #6; #12 B500B

W WYKAZIE STALI ZBROJENIOWEJ
PODANO DŁUGOŚCI PRĘTÓW, BEZ
UWZGLĘDNIENIA ZMIANY DŁUGOŚCI
WSKUTEK WYGINANIA PRĘTÓW

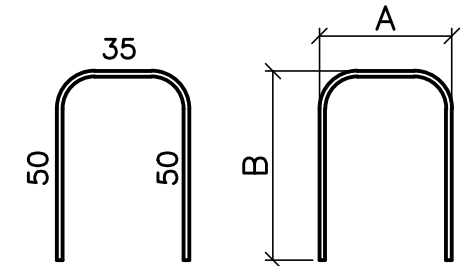

MINIMALNE ŚREDNICE WEWNĘTRZNE ZAGIEĆ PRĘTÓW ŻEBROWANYCH

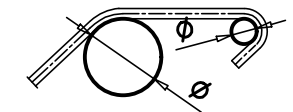

| | | | |
|---|----|--|------|
| Haki półokrągłe, haki proste, pętle: ØA | | Pręty odgięte lub inne pręty zaginane: ØB | |
| Średnica prętów | | Minimalne otulenie betonem mierzone prostopadłe do średnicy zagięcia | |
| Ø<20mm | 4Ø | >100 mm oraz >7Ø | 10 Ø |
| Ø≥20mm | 7Ø | > 50 mm oraz >3Ø | 15 Ø |
| | | ≤ 50 mm oraz ≤3Ø | 20 Ø |

1-1

(1:20)

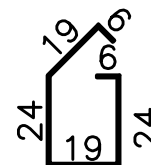
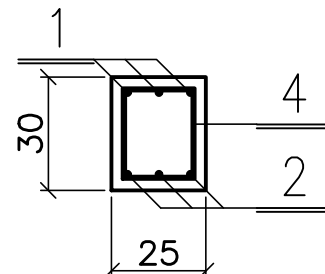

Nr 4

#6

1

2

3

4

5

6

| | | | | | |
|--|---------------------------|---------------------------|---|---------------------------------|--------------------------------------|
| NAZWA INWESTYCJI BUDOWA DWÓCH BUDYNKÓW MIESZKALNYCH WIEŁORODZINNYCH, PARKINGU I WIATY NA ODPADY WRAZ Z INFRASTRUKTURĄ TOWARZYSZĄCĄ DZIAŁKI NR EWID. 48, 49 OBRĘB 39 INWESTOR: ZGM TBS CZĘSTOCHOWA Sp. z o.o. UL. POW 24, 42-200 CZĘSTOCHOWA | | | | | |
| BRANŻA | | IMIĘ I NAZWISKO | NR UPRAWNIEŃ | PODPIS | DATA OPRACOWANIA DATA SPRAWDZENIA |
| KONSTRUKCJA | PROJEKTANT | mgr inż. STANISŁAW KRET | UAN-VIII- 7342/199/94 | | 05.2023 |
| | SPRAWDZAJĄCY | mgr inż. ELZBIETA OCHOCKA | UAN-VIII- 83861/136/87 | | 05.2023 |
| BIURO ARCHITEKTONICZNE ARCHITEKTONIKA | | | ARCHITEKTONIKA ul. ORKANA 84d 42-200 CZĘSTOCHOWA 034 361 44 51 / +48 604 088 350 email: witold.rudecki@architektonika.eu | | |
| FAZA | PROJEKT TECHNICZNY | | | SKALA | 1:20 |
| NAZWA RYSUNKU BUDYNEK - B STROP NAD PARTEREM; I i II PIĘTREM - BELKA BI-3 | | | | NR RYSUNKU PT-06.08/K | |